COMUNE DI
SAN ZENO DI M.
PROVINCIA DI VERONA

L.R. N. 14/2017
art. 2, c. 1, lett. e)

TAVOLA 1

SCALA 1:10.000

# INTERO TERRITORIO COMUNALE

AMBITI DI URBANIZZAZIONE CONSOLIDATA - ART. 2 C. 1, LETT. E) L.R. N. 14/2017

PROGETTISTA

UFFICIO TECNICO COMUNALE

SINDACO

DOCUMENTO INFORMATICO FIRMATO DIGITALMENTE AI SENSI DEL D.LGS N. 82/2005 E S.M.I. E NORME COLLEGATE, IL QUALE SOSTITUISCE IL DOCUMENTO CARTACEO E LA FIRMA AUTOGRAFATA

AGOSTO 2017

LEGENDA

CONFINE COMUNALE
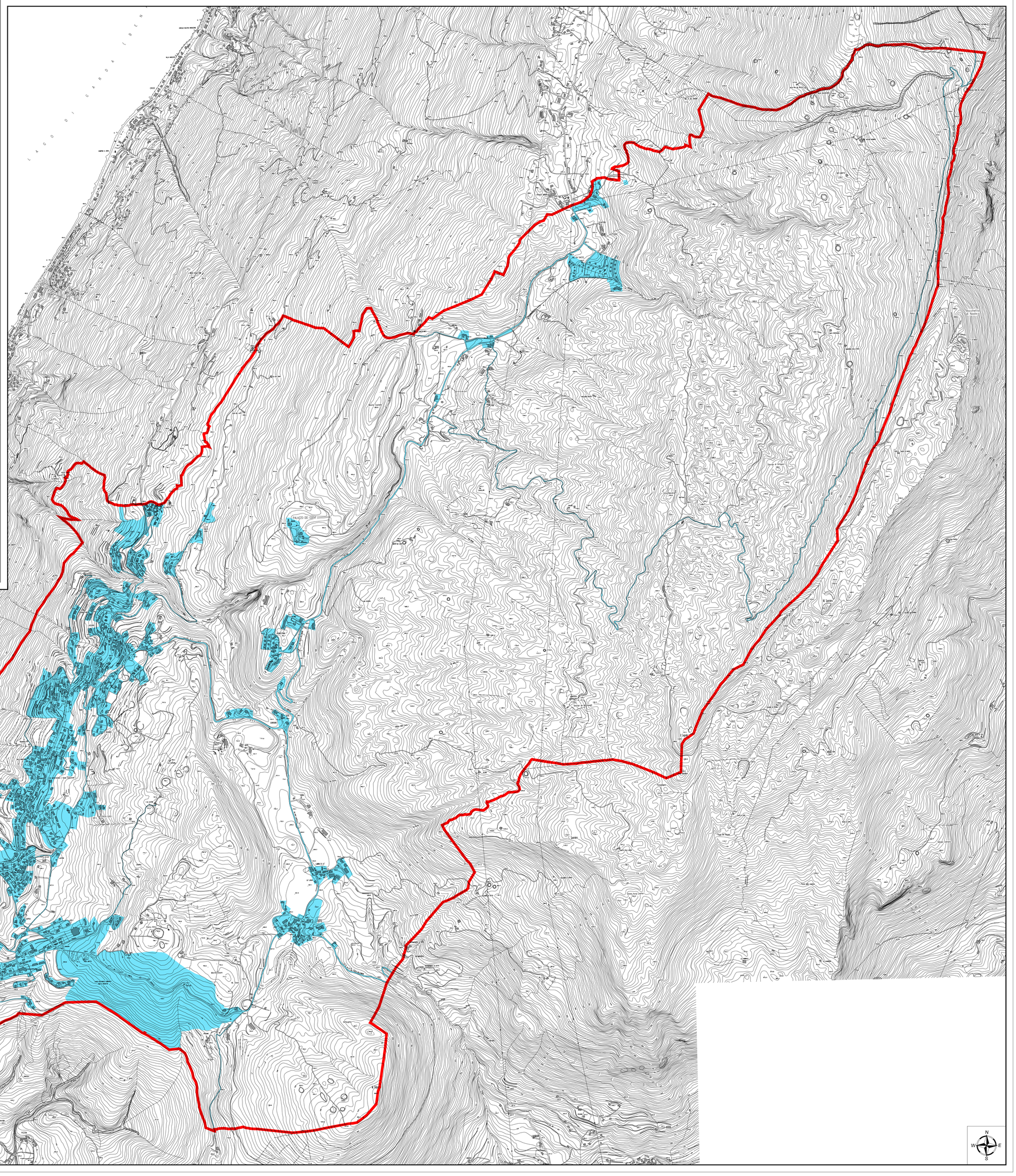
AMBITI DI URBANIZZAZIONE CONSOLIDATA